



2022



**OFERTA  
EDUKACYJNA  
POWIATU PLESZEWSKIEGO**



# I Liceum Ogólnokształcące im. St. Staszica w Pleszewie

63-300 Pleszew, ul. Poznańska 38. Tel 62 508 00 44  
www.lopleszew.pl, lopleszew@lopleszew.pl

## OFERTA EDUKACYJNA 2022

Planowane oddziały klas pierwszych dla absolwentów szkół podstawowych w I Liceum Ogólnokształcącym im. St. Staszica w Pleszewie w roku szkolnym 2022/2023:

<b>A - medyczna</b>	<b>AJ – medyczna dwujęzyczna</b>
- biologia - chemia - j. angielski	- biologia - chemia - matematyka - j. angielski dwujęzyczny
<b>B - politechniczna</b>	<b>BJ – politechniczna dwujęzyczna</b>
- matematyka - fizyka/ informatyka - j. angielski	- matematyka - fizyka - informatyka - j. angielski dwujęzyczny
<b>C – ekonomiczna</b>	<b>CJ – ekonomiczna dwujęzyczna</b>
- matematyka - geografia - j. angielski	- matematyka - geografia - wiedza o społeczeństwie - j. angielski dwujęzyczny
<b>D - telewizyjna</b>	<b>DJ – telewizyjna dwujęzyczna</b>
- j. polski - wiedza o społeczeństwie - j. angielski	- j. polski - wiedza o społeczeństwie - informatyka - j. angielski dwujęzyczny
<b>E - artystyczna</b>	<b>EJ – artystyczna dwujęzyczna</b>
- j. polski - historia - j. angielski	- j. polski - historia - wiedza o społeczeństwie - j. angielski dwujęzyczny

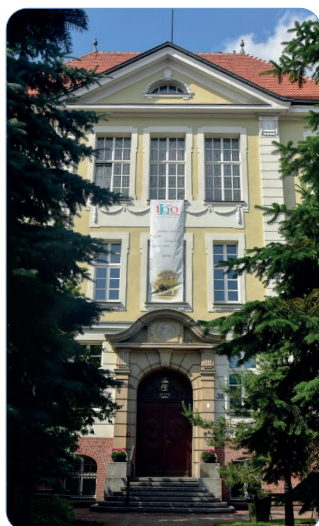

I ❤️ Staszek



Oferujemy:

- szeroką ofertę kształcenia i jego wysoką jakość
- egzaminatorów CKE z wszystkich przedmiotów maturalnych
- wymiany międzynarodowe i wycieczki
- zajęcia we współpracy z wyższymi uczelniami
- przygotowanie do konkursów i olimpiad przedmiotowych
- jednozmienowość oraz przychylny dla uczniów plan lekcji



**Tegoroczne  
nowości:  
Klasa telewizyjna  
oraz  
dwujęzyczność!**





# Zespół Szkół Usługowo - Gospodarczych w Pleszewie

63-300 Pleszew, ul. Poznańska 36. Tel., 62 508 11 55, 728 912 215  
www.zsug.pl, sekretariat@zsug.pl



*Co powinieneś wiedzieć?*

#### WYMAGANE DOKUMENTY

1. Wniosek , 3 zdjęcia, zaświadczenie z zakładu pracy.
2. Świadectwo ukończenia szkoły oraz zaświadczenie o wynikach egzaminu ósmoklasisty.
3. Zaświadczenie o braku przeciwwskazań zdrowotnych

#### NAJWAŻNIEJSZE TERMINY

16 maja- 31 maja 2022 r. -  
złóż wniosek  
24 czerwca-12 lipca 2022 r -  
dostarcz świadectwo i wyniki  
egzaminu

#### NA CO MOŻESZ LICZYĆ?

- zawody z przyszłością
- nauka pod okiem specjalistów
- atrakcyjne zarobki
- możliwość zatrudnienia po zakończeniu nauki
- najlepsza forma nauki, czyli teoria połączona z praktyką

#### KONTAKT DO OSÓB ODPOWIEDZIALNYCH ZA REKRUTACJĘ

### ZSUG

ul. Poznańska 36, 63-300 Pleszew

tel. +48 62 508 11 55 lub +48 728912215

e-mail: sekretariat@zsug.pl

strona szkoły www.zsug.pl



<https://www.facebook.com/zsugpleszew>



Instagram: zsug\_pleszew



# JAKI ZAWÓD MOŻESZ WYBRAC W BRANŻOWEJ SZKOLE I STOPNIA?

**2022/2023**

Szczegółowe informacje znajdziesz na stronie [www.zsug.pl/rekrutacja](http://www.zsug.pl/rekrutacja)

**W trakcie nauki otrzymujesz wynagrodzenie!**



## BRANŻA USŁUGOWA

fotograf, kucharz, fryzjer, sprzedawca, cukiernik, piekarz, krawiec, kelner, pracownik obsługi hotelowej, magazynier- logistyk, przetwórcza mięsa



## BRANŻA MECHANICZNA

operator obrabiarek skrawających, mechatronik, lakiernik samochodowy, blacharz samochodowy, ślusarz, elektromechanik, elektromechanik pojazdów samochodowych, mechanik pojazdów samochodowych, mechanik- monter maszyn i urządzeń, kierowca- mechanik



## BRANŻA BUDOWLANA

cieśla, dekarz, murarz- tynkarz, kominiarz, monter sieci i instalacji sanitarnych, monter zabudowy i robót wykończeniowych w budownictwie, stolarz, monter stolarki budowlanej, kamieniarz, betoniarz- zbrojarz



## BRANŻA ELEKTRYCZNA I POZOSTAŁE

elektryk, elektronik, elektromechanik, stolarz, tapicer, automatyk, zegarmistrz, złotnik- jubiler,

## OFERTA DLA DOROSŁYCH

**ZESPÓŁ SZKÓŁ  
USŁUGOWO-GOSPODARCZYCH**

W PLESZEWIE

**JAKIE SZKOŁY  
MOŻESZ WYBRAĆ?**

Chcesz podwyższyć swoje wykształcenie? Czy zdobyć nowy zawód?

**I Liceum Ogólnokształcące dla Dorosłych**

- 4 lata nauki
- dla absolwentów szkoły branżowej 3 lata

**Szkoła Policealna Nr 2**

- Opiekun medyczny 1,5 roku nauki
- Asystent osoby niepełnosprawnej- 1 rok nauki
- Terapeuta zajęciowy- 2 lata nauki





### FORMY POZASZKOLNE KWALIFIKACYJNE KURSY ZAWODOWE

Co możesz wybrać?

Przygotowanie i wydawanie dań - **kucharz**

Wykonywanie usług kelnerskich- **kelner**

Wykonywanie zabiegów kosmetycznych- **kosmetyczka**

Rejestracja i obróbka i publikacja obrazu- **fotograf**

Wykonywanie robót montażowych, okładzinowych i wykończeniowych- **monter zabudowy**

Wykonywanie robót związanych z budową, montażem i eksploatacją sieci oraz instalacji sanitarnych-**monter sieci i instalacji sanitarnych**

Wytwarzanie wyrobów z drewna i drewnopodobnych- **stolarz**

**Obsługa klienta w jednostkach administracji**

**Prowadzenie działań handlowych**

Świadczenie usług opiekuńczych- **opiekunka środowiskowa**

Obsługa magazynów- **magazynier - logistik**  
i inne.

Grupa jest uruchamiana przy minimum 20 osobach chętnych.

Kontakt w sprawach dotyczących rekrutacji:

tel. +48 62 508 11 55 lub/ + 48 728 912 215

e- mail: sekretariat@zsug.pl

www.zsug.pl

# “

**"Inwestowanie w wiedzę, zawsze przynosi największe zyski"**

**Benjamin Franklin**



**Prowadzimy też szkolenia doskonalące**

- Pomocnik kucharza
- Kurs fotograficzny dla początkujących
- Kurs z podstaw fryzjerstwa
- Makijaż dzienny i wieczorowy - dla początkujących
- Makijaż wieczorowy głow & ślubny dla początkujących
- Stylizacja paznokci podstawy
- Zdobienie paznokci- mix technik
- Odbiory techniczne instalacji elektrycznej z dozorem (z uprawnieniami do 1kV)
- Przegląd techniczny instalacji elektrycznych (z uprawnieniami do 1kV)
- Bezpieczeństwo, higiena pracy podczas pracy z urządzeniami elektrycznymi w rolnictwie.



# Zespół Szkół Technicznych w Pleszewie

ul. Zielona 3, 63-300 Pleszew. Tel. 62 742 11 65.  
Internet: [www.zstpleszew.pl](http://www.zstpleszew.pl), email: [sekretariat@zstpleszew.pl](mailto:sekretariat@zstpleszew.pl)

**Technik handlowiec**  
**Technik informatyk**  
**Technik mechatronik**  
**Technik logistyki**  
**Technik ekonomista**  
**Technik fotografii i multimedialny**  
**Technik pojazdów samochodowych**  
**Technik żywienia i usług gastronomicznych**

## NOWE KIERUNKI

**Technik programista**  
**Technik energetyki**  
**Technik mechanik**





Od 60 lat szkoła kształci młodzież uzyskującą kwalifikacje zawodowe, a absolwenci doskonale odnajdują się na współczesnym rynku pracy. W swoich zawodach nasi nauczyciele są specjalistami posiadającymi uprawnienia egzaminatorów OKE. Zajęcia odbywają się w systemie jednozmianowym w salach z nowoczesnym wyposażeniem. Zajęcia praktyczne organizowane przez szkołę odbywają się w Centrum Kształcenia Zawodowego oraz w szkolnej pracowni gastronomicznej.

Ważnym elementem w życiu szkoły jest współpraca z DMG Mori Famot. Firma objęła patronatem klasy: technik mechatronik oraz technik mechanik, fundując stypendia dla uczniów tych klas. Szkoła podpisała porozumienie z firmą informatyczną „MIRIT - SOFTWARE HOUSE”. Dzięki tej współpracy uczniowie będą się uczyć od specjalistów branży IT języków programowania, w tym tworzenia aplikacji internetowych.

Szkoła bierze udział w licznych programach i projektach np.:

- „Kultura bezpieczeństwa” przy udziale Państwowej Inspekcji Pracy,
- „Czas zawodowców BIS”, w ramach którego uczniowie mają możliwość skorzystania z płatnych staży u pracodawców,
- „Cyfrowa Szkoła Wielkopolsk@ 2020” projekt Samorządu Województwa Wielkopolskiego,

w ramach którego uczniowie biorą udział w podprojektach Klasy Akademickie i Ligi Przedmiotowe.

Nasza szkoła umożliwia wszechstronny rozwój uczniom, których zainteresowania wychodzą poza tematykę wybranych zawodów. Uczniowie mają możliwość udziału w dodatkowych zajęciach przedmiotowych i sportowych rozwijających ich kompetencje umożliwiając im udział w olimpiadach, konkursach przedmiotowych i zawodach sportowych.

Młodzież Zespołu Szkół Technicznych współpracuje z Drużyną Tradycji 70 Pułku Piechoty biorąc udział w realizacji cyklu filmów historycznych TVP Poznań.

W szkole prężnie działa Samorząd Uczniowski i zespół wokalny- muzyczny „The Greeners” angażujący się w wolontariat i akcje charytatywne m.in. Szlachetna Paczka oraz koncerty i imprezy, które integrują naszą społeczność szkolną.

Zespół Szkół Technicznych wspólnie z Powiatem Pleszewskim oraz Centrum Wsparcia Rzemiosła, Kształcenia Dualnego i Zawodowego z Kalisza realizuje projekt z Funduszu Norweskiego „Aktualizacja programów nauczania na kierunkach branży mechanicznej w Zespole Szkół Technicznych”.





63-300 Pleszew, Al. Wojska Polskiego 4, tel./fax 62 742 89 75; 62 742 18 32  
[www.ckz-pleszew.pl](http://www.ckz-pleszew.pl) sekretariat@ckz-pleszew.pl

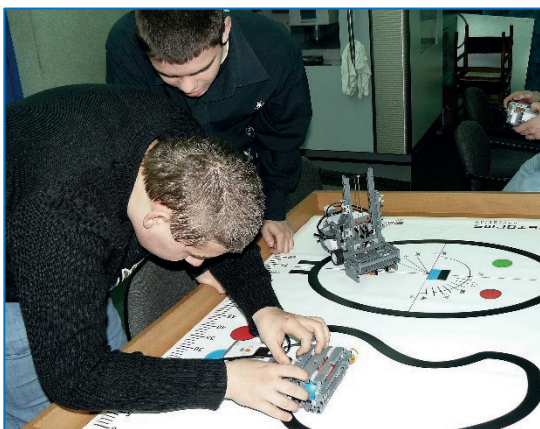

## praktyczna nauka zawodu w naszych pracowniach

Oferujemy młodzieży profesjonalną naukę zawodu popartą 25 – letnim doświadczeniem, z uwzględnieniem innowacyjnych rozwiązań i standardów przemysłowych. Uczniowie mają możliwość zdobywania kluczowych umiejętności praktycznych w warunkach rzeczywistych stanowisk pracy pod nadzorem specjalistycznej kadry nauczycielskiej. Nasza placówka oddaje do dyspozycji uczniów **17 pracowni**: 3 pracownie obrabiarek sterowanych numerycznie (CNC); kompleksowo wyposażoną pracownię mechatroniki; pracownię elektroniki; 2 pracownie mechaniki pojazdów samochodowych; pracownię elektrotechniki pojazdów samochodowych; pracownię diagnostyki pojazdowej; nowoczesną pracownię kosmetyologii; pracownię spawalniczą; 2 pracownie komputerowe; 2 pracownie obrabiarek konwencjonalnych; pracownię obróbki ręcznej, ślusarstwa i montażu oraz pracownię symulacyjną sprzedaży i prowadzenia przedsiębiorstwa.

Obecnie kształcimy zawodowo zarówno młodzież, jak i osoby dorosłe w obrębie zawodów: technik mechatronik, technik pojazdów samochodowych, technik informatyk, technik mechanik, technik handlowiec, technik transportu drogowego, technik usług kosmetycznych, operator obrabiarek skrawających, mechanik pojazdów samochodowych, elektromechanik pojazdów samochodowych, ślusarz,.

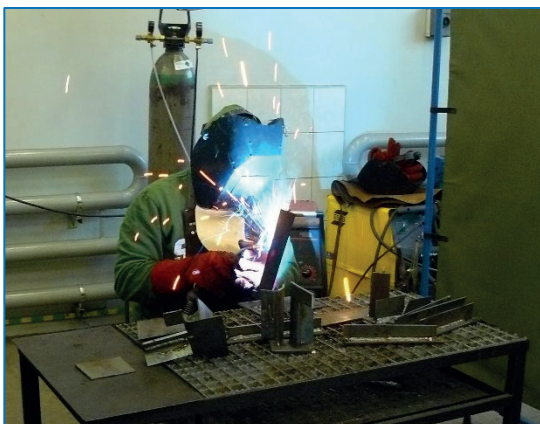

## nowe możliwości !!! kwalifikacyjne kursy zawodowe

Nasze Centrum umożliwia wszystkim osobom dorosłym, również uczącym się, zdobycie nowego zawodu, bądź kwalifikacji zawodowych w ramach **Kwalifikacyjnych Kursów Zawodowych (KKZ)**. Są to kursy **bezpłatne** realizowane w naszej placówce głównie w formie zaocznej (weekendowej). Okres efektywnej nauki aż po uzyskanie kwalifikacji zajmuje średnio **12 miesięcy**. Ukończenie takiego kursu uprawnia do uzyskania dyplomu zawodowego po wcześniejszym zdaniu egzaminu państwowego OKE, przeprowadzanego również w naszym ośrodku.

W toku kształcenia na KKZ, słuchacze mają możliwość uzyskania jeszcze wielu dodatkowych uprawnień zawodowych, jak np.: prawo jazdy kat.C, C+E, kwalifikację wstępną kierowcy zawodowego (dot. Technika transportu drogowego), czy umiejętności programowania maszyn CNC (dot. Operatora obrabiarek skrawających).

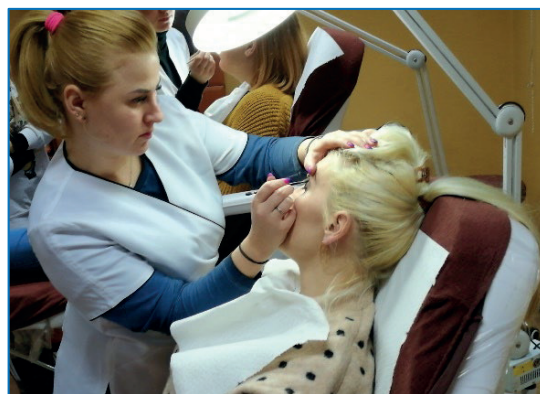

## OFERTA KWALIFIKACYJNYCH KURSÓW ZAWODOWYCH

**Technik transportu drogowego**  
**Technik usług kosmetycznych**  
**Operator obrabiarek skrawających (CNC)**  
**Mechanik pojazdów samochodowych**  
**Elektromechanik pojazdów samochodowych**





# centrum

## KSZTAŁCENIA ZAWODOWEGO W PLESZEWIE

63-300 Pleszew, Al. Wojska Polskiego 4, tel./fax 62 742 89 75; 62 742 18 32  
www.ckz-pleszew.pl sekretariat@ckz-pleszew.pl

### egzamininy zawodowe w CKZ

Na przestrzeni ostatnich kilku lat do zewnętrznych egzaminów zawodowych w naszym ośrodku przystępuje średnio w roku szkolnym **500 zdających**. Są to absolwenci szkół ponadpodstawowych: zarówno zawodowych jak i średnich technicznych i również spoza naszego powiatu oraz uczestnicy naszych kwalifikacyjnych kursów zawodowych.

Obecnie nasz ośrodek posiada Upoważnienia Okręgowej Komisji Egzaminacyjnej w Poznaniu do przeprowadzania pisemnej części egzaminu w formie elektronicznej dla **wszystkich kwalifikacji** oraz dla praktycznej części egzaminu dla **25 kwalifikacji** według podstaw programowych 2012; 2017; 2019; wyodrębnionych w zawodach: technik mechatronik, technik pojazdów samochodowych, technik mechanik, technik usług kosmetycznych, technik transportu drogowego, sprzedawca, operator obrabiarek skrawających, ślusarz.



### kursy doskonalące w CKZ

**diagnosta samochodowy**  
**operator obrabiarek CNC**  
**spawacz (MAG, TIG, elektroda)**  
**sprzedawca z obsługą kasy fiskalnej**

Absolwenci naszych kursów uzyskują stosowne Zaświadczenia MEN, MiIR, Świadczenia Instytutu Spawalnictwa i znajdują skutecznie zatrudnienie na krajowym i europejskim rynku pracy



### to nasze atuty !!!

- ➔ możliwość nauki zawodu w warunkach realnych stanowisk pracy, w stale unowocześnianych pracowniach
- ➔ realizacja KKZ i kursów dostosowanych do aktualnych potrzeb krajowego i europejskiego rynku pracy
- ➔ współpraca z branżą przemysłową z przedsiębiorstwami: FAMOT Pleszew Sp. z o.o., SPOMASZ Pleszew S.A., MAHLE Krotoszyn, Pratt & Whitney Kalisz, z Instytutem Spawalnictwa w Gliwicach, z Polską Izłą Motoryzacji, z Powiatowymi Urzędami Pracy z całej Polski
- ➔ umożliwianie słuchaczom nabywania dodatkowych uprawnień w postaci europejskich kwalifikacji spawalniczych; prawa jazdy kategorii C, C+E, kwalifikacji wstępnej kierowcy zawodowego
- ➔ przygotowywanie do egzaminów zawodowych OKE
- ➔ organizacja wycieczek do przedsiębiorstw oraz na targi z zakresu motoryzacji, automatyki, kosmetologii

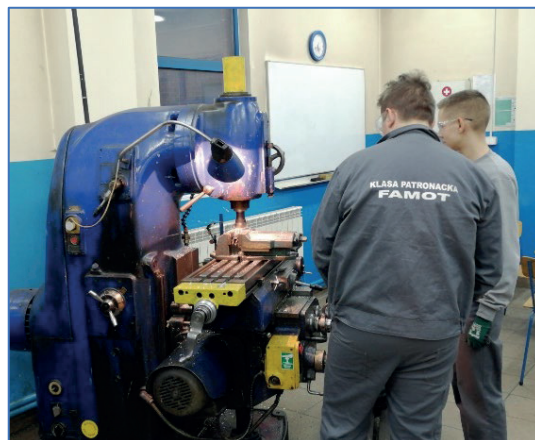



## stacja kontroli pojazdów

63-300 Pleszew, Al. Wojska Polskiego 4,  
tel. 62 742 89 75 (wew. 28)

Zapraszamy na badania techniczne  
od PN do PT w godz. 7:00 – 20:00  
w SOBOTY w godz. 7:00 – 14:00

- w ramach podstawowej stacji kontroli pojazdów przeprowadzamy okresowe badania techniczne pojazdów o dopuszczalnej masie całkowitej nieprzekraczającej 3,5 t
- dodatkowe badania techniczne w odniesieniu do pojazdów, o masie całkowitej do 3,5 t
- badania techniczne przyczep przeznaczonych do łączenia ze wskazanymi pojazdami

na stacji kontroli pojazdów przeprowadzamy również zajęcia  
w zakresie części praktycznej programu w ramach realizowanych  
**kursów diagnostyki samochodowego**

## serwis samochodowy

- ✓ kompleksowa geometria kół i osi pojazdów
- ✓ wymiana opon z wyważeniem kół
- ✓ diagnostyka i naprawa układu zawieszenia
- ✓ naprawa układów hamulcowych
- ✓ naprawy bieżące silnika i układu rozrządu
- ✓ wymiana oleju i płynów eksploatacyjnych

63-300 Pleszew, Al. Wojska Polskiego 4  
tel. 62 742 89 75 (wew. 32)

Zapraszamy  
od PN do PT w godz. 8:00 – 16:00





# Zespół Placówek Specjalnych w Pleszewie



63-300 Pleszew, ul. Osiedlowa, 1. Tel./fax 62 742 78 77  
www.zps.pleszew.pl, e-mail: sekretariat@zps.pleszew.pl

Zespół Placówek Specjalnych w Pleszewie przeznaczony jest dla dzieci i młodzieży z różnymi rodzajami niepełnosprawności intelektualnej.

W skład Zespołu wchodzi:

SZKOŁA PODSTAWOWA <i>nauka trwa 8 lat</i>	SZKOŁA PRZYSPOSABIAJĄCA DO PRACY <i>nauka trwa 3 lata</i>	BRANŻOWA SZKOŁA I STOPNIA <i>nauka trwa 3 lata</i>
dla uczniów z niepełnosprawnością intelektualną w stopniu: - lekkim - umiarkowanym i znacznym	dla uczniów z niepełnosprawnością intelektualną w stopniu: - umiarkowanym i znacznym	dla uczniów z niepełnosprawnością intelektualną w stopniu lekkim. Uczniowie kształcą się w zawodach: • pracownik pomocniczy gastronomii, • piekarz, • ślusarz (pracownik pomocniczy ślusarza), • mechanik pojazdów samochodowych (pracownik pomocniczy mechanika) Praktyki odbywają się w CKZ w Pleszewie, w zawodzie pracownik pomocniczy gastronomii na terenie placówki, jedynie w zawodzie piekarz u rzemieślników.

Uczniowie z niepełnosprawnością intelektualną w stopniu lekkim realizują podstawę programową kształcenia ogólnego dla szkoły podstawowej oraz dla branżowej szkoły I stopnia, którą nauczyciele dostosowują do możliwości każdego z uczniów w indywidualnych programach edukacyjno-terapeutycznych.

Uczniowie z niepełnosprawnością intelektualną w stopniu umiarkowanym i znacznym realizują podstawę programową dla uczniów z niepełnosprawnością intelektualną w stopniu umiarkowanym lub znacznym oraz dla szkoły specjalnej przysposabiającej do pracy.

W placówce odbywają się również zajęcia rewalidacyjno-wychowawcze zespołowe lub indywidualne dla osób z niepełnosprawnością intelektualną w stopniu głębokim, jak również zajęcia z wczesnego wspomaganie rozwoju dziecka przeznaczone dla dzieci od chwili narodzin do momentu rozpoczęcia przez nich nauki szkolnej. Zajęcia prowadzone są indywidualnie z dzieckiem i jego rodziną na terenie placówki lub w domu rodzinnym. Są to działania mające na celu pomoc dzieciom z różnymi rodzajami niepełnosprawności od momentu ich wykrycia do czasu rozpoczęcia nauki w szkole. To wielospecjalistyczne, intensywne działania mające na celu zapobieganie pogłębianiu się niepełnosprawności, osiągnięcie przez dziecko samodzielności życiowej na miarę jego możliwości. Terapie i zajęcia prowadzi zespół specjalistów, m.in. oligofrenopedagodzy, logopedzi, rehabilitanci, tyflopedagodzy, surdopedagodzy, terapeuci autyzmu, terapeuci integracji sensorycznej. Odbywają się również zajęcia z wykorzystaniem nowoczesnych metod tj. EEG Biofeedback, Tomatis. Koordynatorem wczesnego wspomaganie rozwoju dziecka jest psycholog.



Zespół zatrudnia nauczycieli specjalistów: oligofrenopedagogów, surdopedagogów, tyflopedagogów, psychologa, pedagoga, logopedę, neurologopedę.

### UCZNIOWIE MAJĄ ZAPEWNIONE:

- indywidualne zajęcia rewalidacyjne:
  - usprawniające techniki szkolne,
  - artystyczne- terapia przez sztukę,
  - korygujące wady postawy,
  - korygujące wady mowy,
  - stymulacja wzroku,
  - stymulacja słuchu,
  - integracja sensoryczna,
  - zajęcia z zakresu samoobsługi,
  - alternatywne formy komunikacji,
  - doradztwo zawodowe
- szeroko pojętą indywidualizację metod i form,
- zajęcia w świetlicy szkolnej od 7<sup>00</sup> do 16<sup>00</sup>
- opiekę pielęgniarki,
- poradnictwo dla rodziców,
- bezpłatny dostęp do podręczników,
- bezpłatne dojazdy,
- codzienne obiady,
- możliwość uzyskania karty rowerowej,
- wycieczki szkolne na terenie Polski i zagranicy.

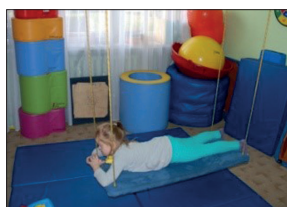

### SZKOŁA POSIADA:

- sale lekcyjne wyposażone w pomoce dydaktyczne pozyskane z funduszy Unii Europejskiej,
- klasopracownie:
  - biologiczno-chemiczną,
  - techniczną,
  - komputerową,
  - dwie pracownie gastronomiczne,
  - zastępczą salę gimnastyczną,
  - salę do rehabilitacji,
  - bibliotekę,
  - świetlicę,
  - warsztat stolarski.

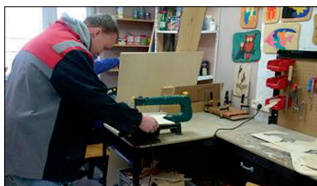

Placówka, aby uatrakcyjnić i udoskonalić działalność edukacyjną angażuje się w realizację różnych projektów unijnych wspierających rozwój oraz wyrównujących szanse edukacyjne dzieci i młodzieży. Realizowane również są co roku innowacje pedagogiczne.

Uczniowie Szkoły Przystosobiającej do Pracy zajęcia praktyczne realizują we współpracy z firmą "Opak" sp.j. z siedzibą w Wieczynie oraz Gospodarstwem ogrodniczym z Pleszewa.



Na terenie Zespołu Placówek Specjalnych w Pleszewie realizowanych jest wiele programów i projektów.

- Program grantowy mPotęga.
- Rządowy program Aktywna Tablica
- Unijny projekt Cyfrowa Szkoła Wielkopolska@2020.
- Projekty unijne w ramach programu Erasmus +



- odbycie przez uczniów Branżowej Szkoły I stopnia europejskiego stażu zawodowego
- wymiana zagraniczna młodzieży i nauczycieli pomiędzy szkołami partnerskimi z Niemiec, Turcji, Czech i Zespołem Placówek Specjalnych w Pleszewie



Na terenie Szkoły działają:

- Samorząd Uczniowski,
- koła zainteresowań m.in: teatralne, sportowe, turystyczne, muzyczne, taneczne, plastyczne, fotograficzne, ekologiczne, geograficzne, artystyczne, j. niemieckiego,
- 18 Drużyna Harcerska Nieprzetartego Szlaku.

Szkoła organizuje wiele imprez i konkursów. Najważniejszą imprezą jest Dzień Godności Osoby z Niepełnosprawnością Intelektualną.

Poza tym szkoła organizuje:

- Międzyszkolny Konkurs Recytatorski,
- Międzyszkolny Konkurs Piosenki,
- Międzyszkolny Turniej Kręglarski,
- Międzyszkolny Konkurs Biologiczny,
- Międzyszkolny Turniej Piłki Nożnej.



W konkursach biorą udział uczniowie szkół specjalnych z byłego województwa kaliskiego.

Przy placówce działa Pleszewskie Stowarzyszenie na Rzecz Osób Niepełnosprawnych „Razem w Przyszłość”, którego celem jest przede wszystkim tworzenie warunków do organizowania działań mających na celu wspieranie rozwoju, rehabilitacji i opieki nad osobami niepełnosprawnymi.





# Poradnia Psychologiczno -Pedagogiczna w Pleszewie

63-300 Pleszew, ul. Słowackiego 14

Tel. 62 742 16 55, 692 958 010, email: sekretariat@poradnia-pleszew.org.pl

www.poradnia-pleszew.org.pl

## Diagnoza

- Psychologiczna
- Pedagogiczna
- Logopedyczna
- Zawodoznawcza

## Terapia

- Psychologiczna indywidualna
- Pedagogiczna
- Logopedyczna

## Zajęcia

- Zajęcia korekcyjno - kompensacyjne dla dzieci z dysfunkcjami rozwojowymi
- Zajęcia korekcyjno - kompensacyjne dla dzieci cudzoziemskich oraz dzieci powracających z zagranicy
- Zajęcia dla uczniów uzdolnionych matematycznie dla klas I-III
- Zajęcia rozwijające kompetencje społeczno - emocjonalne dla dzieci w wieku 6-11 lat „Moc emocji” przeznaczone dla dzieci mających trudności min. z nieśmiałością, lękiem, złością
- Zajęcia terapeutyczne dla uczniów klas I-VIII - AKCJA KONCENTRACJA!
- Terapia ręki elementami

Poradnia Psychologiczno - Pedagogiczna w Pleszewie przeznaczona jest dla dzieci, młodzieży, rodziców i nauczycieli.

Swoim zasięgiem obejmuje Powiat Pleszewski.

Korzystanie z naszych usług jest bezpłatne i dobrowolne.

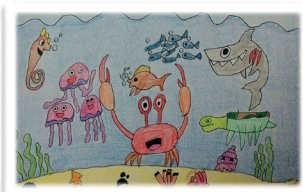

Zachęcamy uczniów do skorzystania z pomocy doradcy zawodowego. Każdy uczeń może skorzystać:

- Pomocy w wyborze kierunku kształcenia, zawodu poprzez indywidualne konsultacje doradcze
- Badania preferencji zawodowych niezdecydowanych uczniów lub posiadających istotne ograniczenia zdrowotne
- Dostępnych materiałów służących do planowania kariery edukacyjno - zawodowej, w tym: prezentacje po zawodach, publikacja zawodowe

*Serdecznie zapraszamy do skorzystania z naszej oferty!*







# Powiatowa Świetlica Środowiskowa dla młodzieży dojeżdżającej

ul. Świętego Ducha 5 (Dom Rzemiosła), 63-300 Pleszew, tel. 664 054 396.  
 Czynne pon. – pt. godz.: 08.00 – 17.00, e-mail: wolontariat.pleszew@gmail.com  
 www.wolontariat.pleszew.pl; www.pcpr-pleszew.info,  
 FB: Świetlica Pleszew Centrum Wolontariatu

## Oferta świetlicy skierowana jest do uczniów szkół ponadgimnazjalnych.

W świetlicy można bezpiecznie i ciekawie poczekać na autobus lub rozpoczynające się lekcje.

Do dyspozycji młodzieży są:

- komputer stacjonarny i laptop z dostępem do internetu,
- dostęp do Wi-Fi,
- piłkarzyki,
- nowoczesne gry karciane i planszowe,
- podręczna biblioteka,
- kuchnia.

**Korzystanie z oferty świetlicy jest BEZPŁATNE**



# DRODZY UCZNIOWIE, OŚMIOKLASIŚCI!

*Kończąc szkołę podstawową stajecie przed pierwszym ważnym wyborem w życiu - gdzie kontynuować edukację i jaką wybrać szkołę? Wiem, że wybór nie jest łatwy.*

*Z myślą o Was przygotowaliśmy przewodnik edukacyjny. Znajdziecie tu najważniejsze informacje o szkołach średnich i branżowych w Pleszewie, kierunkach kształcenia, warunkach rekrutacji, a także propozycje zajęć pozalekcyjnych.*

*Wybierzcie dla siebie wymarzoną szkołę! Zapraszam Was do:*

- Zespołu Szkół Technicznych w Pleszewie - słynnego „TECHNIKUM NA ZIELONEJ”;
- Zespołu Szkół Usługowo Gospodarczych w Pleszewie - znanej szkoły zawodowej im. Hipolita Cegielskiego tzw. „USŁUGÓWKI”,
- cenionego I Liceum Ogólnokształcącego im. St. Staszica - czyli pleszewskiego „STASZKA”.



*Stworzyliśmy dla Was doskonałe warunki do nauki, hobby i sportu. Będziecie mogli korzystać z pracowni i laboratoriów, auli, bibliotek, siłowni, hal sportowych i „Orlików”. W szkołach mamy sklepiki i punkty małej gastronomii. Licealiści w „Staszku” uczą się w zabytkowym budynku, zrewitalizowanym w latach 2014-15. A obecnie kończymy kompleksową modernizację i doposażenie „Technikum na Zielonej” za 5 mln zł ze środków unijnych w ramach projektu rozwoju infrastruktury edukacji zawodowej. Centrum Kształcenia Zawodowego przy Al. Wojska Polskiego wyposażyliśmy w nowoczesne maszyny, w tym obrabiarkę sterowaną numerycznie z pleszewskiego FAMOT-u. To wszystko oddajemy do Waszej dyspozycji.*

*Szkoły Powiatu Pleszewskiego współpracują z renomowanymi uczelniami wyższymi i przemysłem. Możecie zostać uczniami tzw. klas akademickich, specjalistycznych lub patronackich. Polecam Wam najnowsze kierunki: w LO nową klasę o profilu telewizyjnym, w ZST klasy technika programisty, technika mechanika technika energetyka, a w ZSUG - nowy zawód operatora obrabiarek skrawających. Szczegóły znajdziecie w ofertach szkół.*

*Wiem, że szkoła to nie tylko lekcje, obowiązki, zadania domowe i klasówki. Będziecie mogli rozwijać swoje talenty i pasje. Na pewno znajdziecie czas na odpoczynek, relaks i realizację twórczych pomysłów. Macie możliwość pracy w samorządzie uczniowskim i wolontariacie, w szkolnych kołach naukowych, kółkach zainteresowań, śpiewania w chórze lub grania w zespole muzycznym. Każdy z Was znajdzie coś dla siebie.*

*Czekają na Was nauczyciele z dużym doświadczeniem pedagogicznym oraz koledzy i koleżanki ze starszych klas. Wychowawcy są otwarci na Wasze sugestie i propozycje. Waszych rodziców zachęcam do aktywności w Radach Rodziców i Stowarzyszeniach Absolwentów. Bo środowisko szkolne tworzą nie tylko uczniowie i nauczyciele, ale także absolwenci i przyjaciele szkół.*

*Życzę Wam dobrego wyboru szkoły, łatwej adaptacji w nowej klasie, wielu nowych przyjaźni oraz sukcesów w nauce.*

**Maciej Wasielewski**  
Starosta Pleszewski

## Wydawca:

Starostwo Powiatowe w Pleszewie  
ul. Poznańska 79  
63-300 Pleszew  
tel. 62 74-29-652

## Projekt graficzny i skład:

Piotr Budnik  
tel. 693 799 304

## Opracowanie:

Wydział Organizacyjno-Administracyjny  
Wydział Oświaty Kultury, Sportu i Turystyki

## Drukarnia:

Firma Usługowo  
Poligraficzna FC Druk,  
Piekarzew 10a

